1. Sei Lob und Ehr dem höchsten Gut

BWV 117/4*

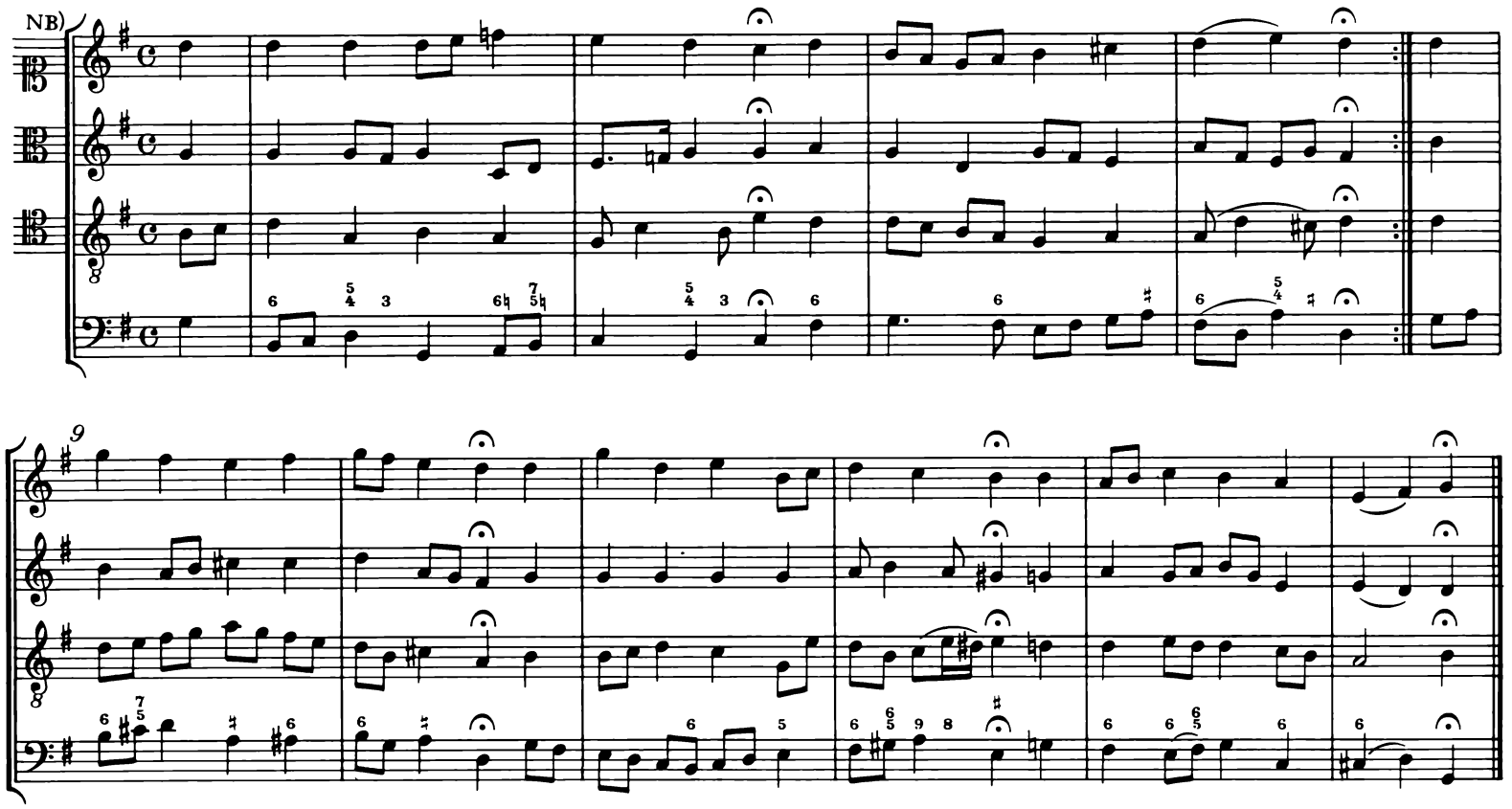

NB) Die Schlüsselung ist bei allen Sätzen der Sammlung gleich.

© 1991 by Bärenreiter-Verlag Kassel und
Deutscher Verlag für Musik Leipzig