Dia fervent d'agost era aquell dia...,
sota la volta de l'atzur serena,
com una copa d'or d'hidromel plena
la vall de Lys de llum se sobreixia.
Flama del camps, la palla refulgia
com l'escuma del mar damunt l'arena
i l,eral ple de fruits de tota mena
tota sa glòria al vent serè expandia.
Ella'm mostrava les triomfals monteres
de la flor del forment, como nova Ceres
sorgida alli per art de meravella,
i allá d'enllá cantaven les cigales,
passaven dos coloms de blanques ales
i sonaven remors d'ègloga vella.

Mossèn A. NAVARRO

DELS QUATRE VENTS

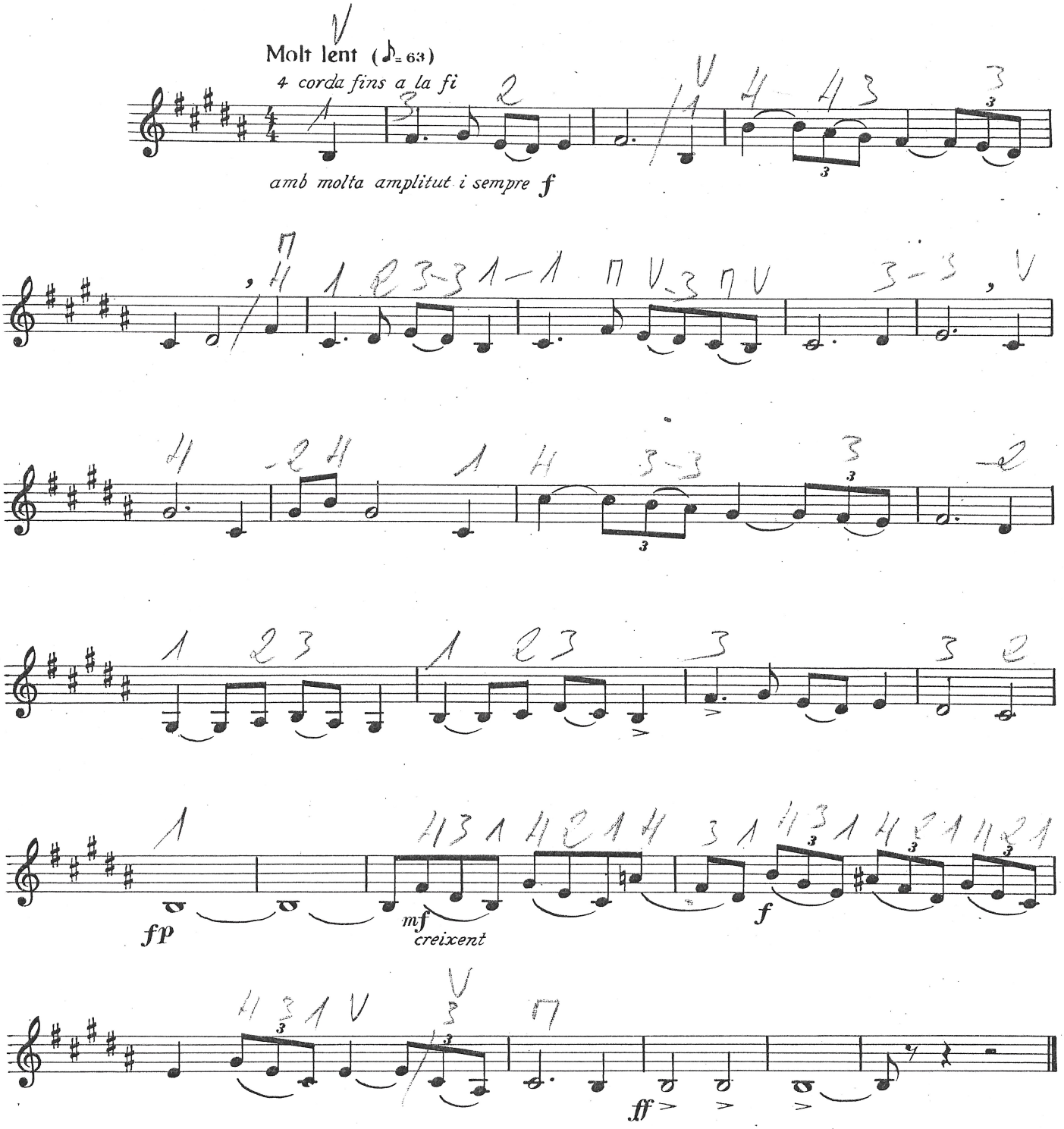

Copyright 1953 by UNION MUSICAL ESPAÑOLA. Editores. MADRID (España).